

DATES DE LA FORMATION



- Date limite d'inscription (dépôt du dossier) :
lundi 09 décembre 2024
- **Tests de sélection et de positionnement :**
Vendredi 13 décembre 2024
 - Début des cours : lundi 06 janvier 2025
 - Fin des cours : Vendredi 27 Juin 2026

PREREQUIS

- Être titulaire du PSC1 (Unité d'enseignement Prévention et secours Civiques de niveau 1) de moins de 3 ans
- Être titulaire d'un certificat médical de non-contre-indication à la pratique sportive datant de moins de trois mois.
- Satisfaire aux épreuves d'admission
- Avoir le classement de 15 minimum
- Une expérience de 500 heures d'enseignement
- Le titulaire du BE1 ou du DEJEPS est dispensé des conditions d'entrée. Il faut en outre satisfaire aux tests de positionnement qui comprennent des épreuves orales, écrites, démonstration technique et une séquence pédagogique.

POUR S'INSCRIRE

Téléchargez le dossier d'inscription directement sur www.liguepacatennis.com ou en scannant directement le QR code ci-dessous :



Renseignements et Inscription:

Victoria TICARRO

☎ 06 80 59 93 75

✉ victoria.ticarro@fft.fr

NOUS CONTACTER

Responsable du centre de Formation :

Guillaume BERTH

☎ 07 87 28 68 19

✉ guillaume.berth@fft.fr

Chargées de mission :

Victoria TICARRO & Emilie VINH ROBLOT

☎ 06 80 59 93 75

✉ victoria.ticarro@fft.fr ou emilie.vinh@fft.fr

NOUS ECRIRE



Centre de Formation
Ligue de Provence-Alpes-Côte-d'Azur
1175 Chemin des Cruyes
13090 Aix en Provence



2025/2026



FORMATION DES JEPS MENTION TENNIS



PROGRAMME

La formation s'articule autour de **4 unités capitalisables** :

- ✓ UC1 - Construire la stratégie d'une organisation du secteur tennis.
- ✓ UC2 - Gérer les ressources humaines et financières d'une organisation du secteur tennis
- ✓ UC3 - Diriger un système d'entraînement en tennis
- ✓ UC4 - Encadrer le tennis en sécurité

OBJECTIFS

- Conception du projet de la structure de tennis ;
- Direction d'une structure de tennis ;
- Encadrement d'activités complexes d'entraînement et de formation de formateurs en tennis ;
- Encadrement de pratiquants confirmés en tennis, en sécurité

DUREE

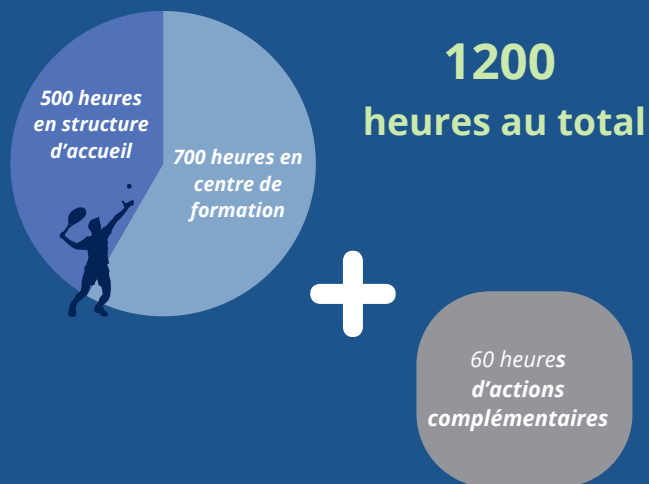

MOYENS TECHNIQUES

- 14** terrains de Tennis
- 4** pistes de Padel
- 2** salles de réunions
- 4** terrains de Beach Tennis
- 1** salle de musculation
- 1** centre de formation



TARIFS / FINANCEMENT

**COÛT PÉDAGOGIQUE :
12 800 EUROS**

Le principe d'alternance ouvre droit pour le candidat à la prise en charge éventuelle partielle ou totale des coûts pédagogiques de la formation et des frais annexes (transport, restauration et hébergement).

Pour une question sur la demande de prise en charge contactez Victoria Ticcaro

DÉBOUCHÉS PROFESSIONNELS

- Entraîneur de haut niveau dans une discipline sportive.
- Directeur sportif dans une association, une entreprise.
- Directeur socio-culturel